Chateau de Montrambert

Jura Nord

Crédit photo : CHATEAU DE MONTRAMBERT_1 (CHATEAU DE MONTRAMBERT)

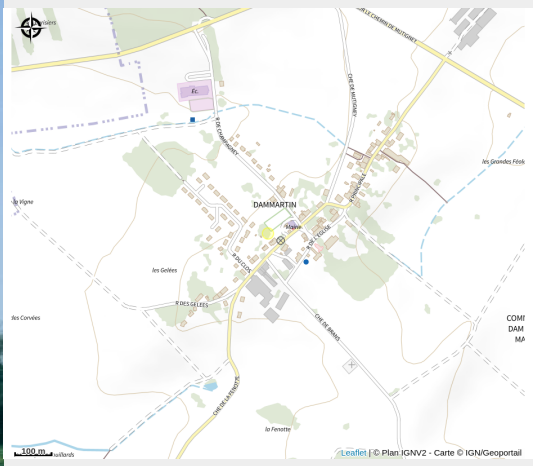

Infos pratiques

Catégorie : Patrimoine Culturel

Description

C'est l'un des joyaux patrimonial situé au nord de Dole, à Dammartin-Marpain, dans le Jura, le château de Montrambert est un domaine privé qui n'ouvre que rarement ses portes au visiteur. Il appartient à la famille d'Ussel depuis le milieu du 19è siècle.
Une famille qui compte parmi ses ancêtres le Maréchal Liautey et l'un des anciens propriétaires des forges de Fraisans.
Le château de Montrambert ne s'ouvre que rarement au public, et seulement sur rendez-vous.
Son parc et sa chapelle sont ouverts à la visite en juillet et août jusqu'aux journées du patrimoine.

Situation géographique

Toutes les infos pratiques

Contact

Adresse :
2-4 Rue de Montrambert
39290 DAMMARTIN-MARPAIN